HALTE FLUVIALE LYON CONFLUENCE

River stop Lyon Confluence
PK 1.300

CAPITAINERIE *Harbor master's office*

PÉRIODE D'OUVERTURE
1er mai au 30 sept.
7/7 de 11h à 19h

OPENING PERIOD
From may 1 to sept. 30
7/7 from 11 am to 7 pm

Téléphone /phone number
04 78 38 16 10 / 06 78 55 63 10
uniquement pendant
la période d'ouverture
Only during the opening period

Courriel / email
capitainerie.lyonconfluence@grand lyon.com

SERVICES À LA CAPITAINERIE
Services in the harbor master's office

- Information
- Paiement du stationnement pour 4 jours maximum *Payment for boat parking for 4 days only*
- Poubelles *Sorting bin*
- Sanitaires *Sanitary*
- Wifi *Wireless*
- Laverie payante *Paid laundry*

SERVICES À QUAI
Dockside services

- Eau potable *Drinking water at the quay*
- Borne éléctrique *Electricity terminal*
- Eaux usées *Wastewater recovery*

VOTRE STATIONNEMENT / *your parking*

Numéro de ponton *Pontoon number*	Numéro d'emplacement *Pitch number*	Code ponton *Pontoon code*

Code interphone de la capitainerie
Harbor Master's Office intercom code

Wifi / *Wireless* **: LIVE BOX OAAO**
Mot de passe / *Password* **: d53iAU5FY9JpqzEAQc**

PANNEAUX DE SIGNALISATION
SIGNALISATION SIGNS

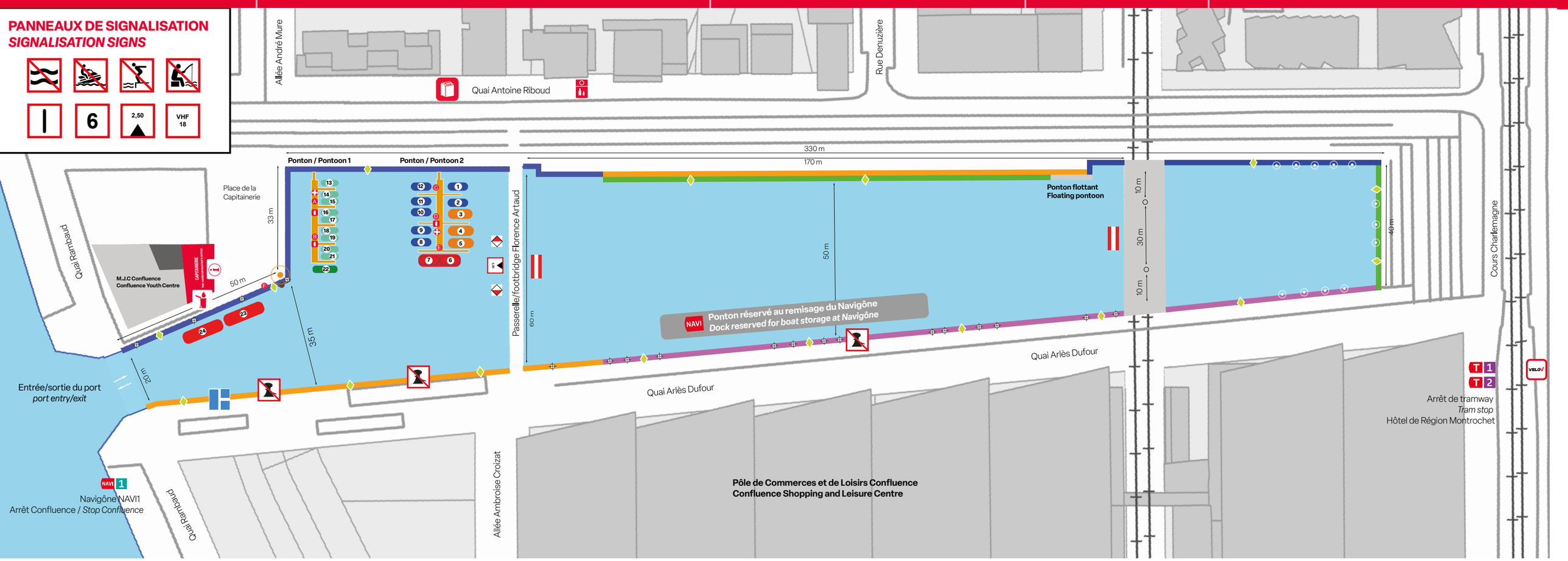

EMPLACEMENTS DE 1 À 24
PITCHES FROM 1 TO 24

Dimension des bateaux
Boat dimensions

- long. 8 m / larg. 2,5 m
- long. 10 m / larg. 4 m
- long. 12 m / larg. 4 m
- long. 14 m / larg. 4 m
- long. 20 m / larg. 5 m

BORNES ÉLECTRIQUES ET EAU POTABLE
ELECTRICITY AND DRINKING WATER TERMINAL

A > F

4 prises monophasées + terre
electrical sockets single-phase + ground - 200-250 V - 16 A

EQUIPEMENT DE SÉCURITÉ
SAFETY EQUIPMENT

- bouée de sauvetage *life ring*
- extincteur *fire extinguisher*

ÉQUIPEMENTS NAUTIQUES
NAUTICAL EQUIPMENT

- anneau / *mooring ring*
- bollard
- borne eau et électricité *water and electric terminal*
- eaux usées *wastewater recovery*
- échelles / *ladders*
- palan / *hoist*

FRANC-BORD
FREEBOARD

- 0,55 m
- 1 m
- 2 m
- 3 m

DÉCHETS À RECYCLER
WASTE FOR RECYCLING

- borne à compost *compost bin*
- silo à verre *glass recycling container*

MÉTROPOLE GRAND LYON

Plan non contractuel / *Non-binding plan*

© Droits réservés : Métropole de Lyon - Service Information & Communication de Proximité - DGEEP - Crédits photos : Thierry Fournier - Avril 2026 - Ne pas jeter sur la voie publique - Non-binding plan : do not litter on public land

MÉTROPOLE GRAND LYON

HALTES FLUVIALES DE LA MÉTROPOLE DE LYON

RIVER STOPS IN THE LYON METROPOLITAN AREA

Bienvenue à la Métropole de Lyon

13 haltes fluviales : 11 haltes sur la Saône et 2 haltes sur le Rhône dont une halte principale située à Lyon Confluence.

La navigation est régie par l'article 29 du règlement particulier de police de la navigation intérieure de l'itinéraire Rhône-Saône

Welcome to Lyon Metropolitan Area

13 river stops : 11 on the Saône and 2 stops on the Rhône, including a main stop at Lyon Confluence.

Navigation is governed by article 29 of the special police regulations for inland navigation on the Rhône-Saône route.

MÉTROPOLE GRAND LYON