© Photographe : Bruno Yzydorczyk

MUSÉE DES CONFLUENCES

Venez découvrir un musée unique et une architecture spectaculaire entre Rhône et Saône, à la pointe de la presqu'île lyonnaise.

Incontournable à Lyon, le musée des Confluences raconte l'histoire de l'humanité et du vivant. Il donne à tous des clés pour mieux comprendre le monde, avec curiosité et émerveillement.

Lors de votre visite, vous pénétrez dans des expositions immersives réparties sur plus de 7 000 m².

Le parcours permanent, en quatre expositions, vous invite à remonter le temps jusqu'aux origines de l'Univers, vous questionne sur le devenir de l'humanité, sa place au sein du vivant, et vous fait voyager au cœur des cultures et des sociétés. Dinosaure, poussière d'étoile, arrivée de Samouraï, loup de Tasmanie, fossiles, lunette astronomique, momies égyptiennes… toutes les collections feront rêver petits et grands.

Les expositions temporaires, de 3 à 4 par an, donnent vie aux objets conservés par le musée sur des sujets de sciences, de société ou d'actualité. En 2025 et 2026, le musée vous invite à découvrir : *Trop forts !* jusqu'au 31 décembre 2025, *Amazonies* jusqu'au 8 février 2026, *Le Mystère des anneaux par Laurent Ballesta* du 14 juin 2025 au 12 avril 2026, *Zombiedu* 17 octobre 2025 au 19 août 2028 et *Sago bd*, le théâtre des animaux à partir du 3 avril 2026.

A feuilleter du musée, continuez votre visite autour des bassins d'eau, puis des cheminés de promenades vous mènent au jardin et à la continuité. Sur le toit du musée, la terrasse vous offre une vue panoramique sur Lyon et la chaîne des Alpes.

© Musée des Confluences - Studio Photel

© Photographe : Bruno Yzydorczyk

Mardi à dimanche de 10h30 à 18h30
En période de vacances scolaires zone A (sauf pendant les vacances d'hiver) : tous les jours de 10h30 à 18h30. Nocturne chaque 1er jeudi du mois jusqu'à 22h.
Fermeture les 1er janvier, 1er mai et 25 décembre.
Gratuit pour les étudiants et les – 18 ans.

80 quai Perrache - Lyon 2e
T. 33 (0)4 28 38 12 12
contact@museedesconfluences.fr
www.museedesconfluences.fr
Arrêt musée des Confluences - Tramway T1
Bus C7, C10, 15, 63
Vélo'v - Plan D5

METRO/TBC/SYTRAL 0€ 7.6€ 4.5€ LYON CITY CARD

MUSÉE CINÉMA & MINIATURE - VIEUX-LYON

Un voyage au cœur de la magie du cinéma !

De Retour vers le Futur à Star Wars, en passant par Harry Potter, Indiana Jones, Batman, Alien, Matrix, Jurassic Park et bien d'autres, plongez dans l'univers des plus grands films culte !

Installé dans un somptueux bâtiment Renaissance classé à l'UNESCO, le Musée vous dévoile l'une des plus impressionnantes collections d'objets de cinéma au monde : costumes originaux, accessoires iconiques, décors authentiques… Plus de 1000 pièces légendaires exposées sur 2000 m², pour une expérience unique et immersive.

Pour 2025 : Découvrez de nouvelles acquisitions exclusives issues des plus grands blockbusters !

Plongez aussi dans l'univers fascinant de la Miniature d'art : une collection exceptionnelle de scènes miniatures hyperréalistes, réalisées par le célèbre Dan Ohlmann. Un savoir-faire unique qui défie l'imagination !

Que vous soyez cinéphile, amateur d'effets spéciaux ou passionné d'art, le Musée Cinéma et Miniature vous promet une visite inoubliable !

Le Vieux-Lyon – Un lieu magique à découvrir en famille ou entre amis !

© Studio Photel

Week-ends et périodes de vacances scolaires : de 10h à 18h.
Hors vacances scolaire française : Du lundi au vendredi, de 10h à 18h30, à l'exception du mardi, ouvrons à 13h30.

60 rue Saint-Jean - Lyon 5e
contact@museeminiatureetcinema.fr
www.museeminiatureetcinema.fr
Vieux-Lyon - Plan D5

RÉDUCTION DISCOUNT LYON CITY CARD

MAISON DES CANUTS

ATELIER – HISTOIRE DE LYON – BOUTIQUES – SOIERIES

Une passion : la Soie

Visiter la Maison des Canuts c'est entrer au cœur de 5 siècles de soierie lyonnaise : du ver à soie à la réalité de l'industrie textile aujourd'hui.

Lieu d'interprétation du patrimoine, nous vous amenons lors des visites commentées dans notre atelier de tissage pour comprendre l'invention de Jacquard illustrée par une démonstration sur un métier à bras du XIXe siècle. Découvrez l'Histoire des Canuts, leurs révoltes, leurs apports sociaux et la manière dont ils ont marqué la ville de Lyon. Certains jours, poursuivez par une visite commentée des traboules de la Croix-Rousse.

Partagez cette passion dans les deux boutiques.

Prêtons Accessoires : Foulards, écharpes, cravates, chouchous et autres, labellisés France Terre Textile. Du mardi au vendredi 10h-13h et 14h-18h. Le samedi 10h-18h

Prêtons Tissus : Tissus français au poids, au coupon et au mètre. Du jeudi au samedi 10h-13h et 14h-18h

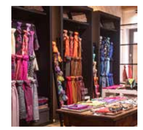

Prêtons Accessoires - 12 rue d'Ivry - Lyon 4e
T. +33 (0)4 78 28 62 04
Prêtons Tissus - 6 rue d'Ivry - Lyon 4e
T. +33 (0)4 78 69 30 63
www.pretons.fr

Horaires, programme et réservation sur www.maisondescanuts.fr

10 rue d'Ivry - Lyon 4e
T. 33 (0)4 78 28 62 04
Métro C
Bus C13 - Plan E2

LYON CITY CARD

MUSÉE LUMIÈRE

Une histoire familiale, technologique et artistique, sublimée par de nouveaux dispositifs !

Louis et Auguste Lumière ont inventé le Cinématographe et tourné le premier film en 1895 à Lyon, dans le quartier de Monplaisir. Dédié au Cinématographe et à l'histoire de la famille Lumière, le Musée Lumière revient sur les différentes créations techniques des frères Lumière (comme les premières photographies en couleur) et explore le processus de l'invention du cinéma, des premières expérimentations jusqu'au tournage puis à l'exploitation des films Lumière. Vous pourrez y découvrir des objets uniques tels que le tout premier Cinématographe ainsi que divers objets ayant appartenu à la famille même de la Villa familiale.

De nouveaux dispositifs agrémentent le parcours et rendent compte de l'histoire artistique, intellectuelle et industrielle de l'époque : fresque numérique avec les 1422 films Lumière, analyse visuelle entre tableaux de maîtres et vues Lumière, clip musical mêlant films Lumière et musique de Jean-Michel Jarre, Le Zootrope spectaculaire de fartiste Emilie Toïot…

Profitez de votre visite au Musée pour découvrir les autres lieux de l'Institut Lumière : la salle de cinéma du Hangar du Premier-Film (premier décor de cinéma !), la librairie du Premier-Film (avec magasin DVD) dédiée au 7e art ou encore profiter de la terrasse du Café Lumière - Restaurant.

Hangar du Premier-Film

Ouvert toute l'année du mardi au dimanche de 10h à 18h30
Ouvert les lundis fériés, sauf 25/12, 1er/01 et 1er/05
Audioguides en 5 langues + 1 version enfants

Cinéma (Hangar du Premier-Film) : après-midi et soir, horaires selon la programmation.

25, rue du Premier Film - Lyon 8e
T. 33 (0)4 78 78 18 95
institut-lumiere.org
Métro D > Monplaisir Lumière

7.50€ 5.50€ LYON CITY CARD

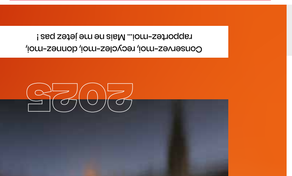

Conservez-moi, recyclez-moi, donnez-moi, rapportez-moi... Mais ne me jetez pas !

2025

ONLY LYON
BUREAUX DES CONGRÈS

plan

CALUIRE-ET-CUIRE
VILLEURBANNE
VAULX-EN-VELIN
LA MULATIÈRE
Parc de la Tête d'Or
Cité Internationale
Musée d'Art Contemporain
Musée des Confluences
Musée Lumière
Musée Cinéma & Miniature
Musée des Beaux-Arts de Lyon
Musée Gallo-romain de Saint-Romain-en-Gal
Musée de l'Aviation
Musée urbain Tony Garnier
Musée Miniature et Cinéma
Musée des Tissus et des Arts Décoratifs
Musée de la Résistance et de la Déportation
Musée de la Miniature
Musée de l'Imprimerie
Musée de Fourvière
Musée de Gadagne
Musée de l'Automobile Marius Berliet
Musée de l'Aéronautique et de l'Espace
Musée de Sciences Biologiques Docteur Mérieux
Musée de la Blanchisserie
Musée des Pompiers
Musée des Tissus
Musée des Beaux-Arts
Musée d'Art Contemporain
Musée de la Confluence
Musée de la Résistance et de la Déportation
Musée de la Miniature
Musée de l'Imprimerie
Musée de Fourvière
Musée de Gadagne
Musée Lumière
Musée Cinéma & Miniature
Musée des Confluences
Musée urbain Tony Garnier
Musée des Beaux-Arts de Lyon
Musée Gallo-romain de Saint-Romain-en-Gal
Musée de l'Aviation
Musée Miniature et Cinéma
Musée des Tissus et des Arts Décoratifs