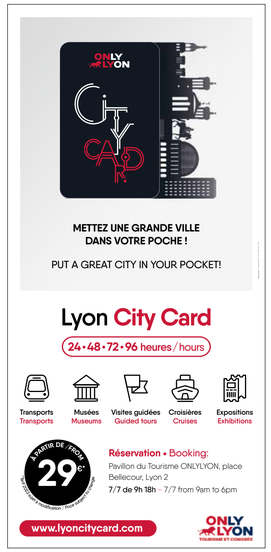

Sélection de façades, escaliers à vis, galeries, cours et traboules conventionnées.

Sélection of façades, spiral staircases, galleries, courtyards and passageways (convention).

VIEUX-LYON

Saint-Georges
1 Église Saint-Georges
7 rue Saint-Georges : façade et cour
10 et 12 rue Saint-Georges : cour ouverte
12 rue du Doyenné : cour
avenue du Doyenné : statue de Laurent Mourguet
impasse Turquet
place de la Trinité
5 rue Jean Carriès : Vierge contemporaine
19 rue Mourguet : cour ouverte et escalier
7 quai Fulchiron : Maison mauresque de Blanchon (architecte Bossan)
place Benoît Crépu
rue Armand Caillat : point de vue
place Beauregard : monnée des Épies : point de vue

Saint-Jean
Horloge astronomique
1 rue Saint-Jean : façade
4 rue Saint-Jean : cours ouvertes
7 rue Saint-Jean : façade et cour
12 rue Saint-Jean : cour ouverte
24 rue Saint-Jean : (Maison Laurencin) le matin
27 rue Saint-Jean / 4 rue des 3 Maries : traboule et cours
26 et 28 rue Saint-Jean : cour
29 rue Saint-Jean : (Maison La Vieze) façade
33 rue Saint-Jean : cour
37 rue Saint-Jean : (Maison du Chamarier) façade
42 rue Saint-Jean : cour
50 et 52 rue Saint-Jean : cours, Association Renaissance du Vieux Lyon
54 rue Saint-Jean / 27 rue du Boeuf : cours et traboules
58 rue Saint-Jean : cour
2 place du Gouvernement : cour
5 place du Gouvernement : façade
5 rue des 3 Maries : façade
9 rue des 3 Maries : cour ouverte
19 rue des 3 Maries : porte
rue du Boeuf : jardin public
21 rue du Boeuf : (Maison de l'Outarde d'Or) façade
rue de la Bombarde : façade et jardin de la Bassiche
avenue Adolphe Max : plan du Vieux Lyon en mosaïque (au sol)
passerelle du Palais de Justice : point de vue
Montée des Chazeaux : point de vue
42 monnée Saint-Barthélémy : traboule

Saint-Paul
26 quai Bondy : cour
2 place du Change : (Maison Thomassin) façade
3 place du Change : cour ouverte
4 rue Juiverie : (Maison Poterin ou Maison Henri IV) cour (visible depuis la Monnée Saint Barthélemy)
7 rue Juiverie : sculptures cooler
8 rue Juiverie : (Maison Bullioud) cours et galerie sur trompes Philibert Delorme
10 rue Juiverie : cour ouverte
16 rue Juiverie : cour ouverte
23 rue Juiverie : (Maison Dugas et des Lions) façade
ruelle Punaise
14 rue Lainerie : façade
10 rue Lainerie : cour ouverte, escalier en vis sans noyau
17 monnée Saint-Barthélémy : escalier
monnée du Gorillon : point de vue
monnée des Carmes Déchaussés : point de vue
place Fourvoirie : mur peint
110 quai Pierre Scize : façade

CROIX-ROUSSE

9 rue de la Vieille : Clos Saint-Benoit, cloître XVIIe
39 quai Saint-Vincent : escalier
46 quai Saint-Vincent : immeuble art nouveau, façade, imposte et mosaïque à l'intérieur
60 quai Saint-Vincent : Église Notre-Dame-Saint-Vincent (XVIIIe), ancienne église du couvent des Grands-Augustins
8 rue de la Vieille : façade contemporaine métal et verre
impasse Tavernier : immeubles à coursives
17 et 19 rue Bouteille : petites cours pittoresques
5 rue Tavernier : façade (XVIIIe)
place Rambaud : halle de la Martinière (XIXe)
29 rue de la Martinière : salle Rameau, art nouveau (1907)
35 rue de la Martinière : la Martinière des jeunes filles, ferronnerie et décor de mosaïques (début XXe)
2 rue Fernand Rey : façade et cour (XVIIIe), traboule et cour ouverte
3 rue Terme : escalier et loge de concierge
21 rue Terme : façade, porte, cour et puits
1 et 4 rue Sainte-Catherine / 21 rue d'Algérie : maison Richard, façade cour monumentale (XIXe)
4 rue Sainte-Marie des Terreaux : porte et imposte, escalier
9 rue Saint-Polycarpe : condoncos des soies (XIXe), architecture et style florentin
9 et 14 rue Saint-Polycarpe : cour et escalier
16 rue Saint-Polycarpe : cour
6 rue des Capucins / 1 rue Sainte Marie des Terreaux : cour et traboule
10 rue des Capucins : cour jardin et maisonnette
22 rue des Capucins / 5 rue Croix-Paquet : traboule
6 rue René Leynaud / 3 rue des Capucins : traboule
19 rue René Leynaud / 30 rue Burdeau Passage Thiaffait : cour et escalier à double volée
25 rue René Leynaud : église St Polycarpe (XVIIe et XIXe)
41 rue René Leynaud : escalier intérieur
36 rue Burdeau : entrée monumentale et cour-terrasse avec fontaine
18 rue Imbert Colomès : porte et imposte, accès terrasse intérieure
17 et 19 rue Imbert Colomès : cour intérieure et escalier
8 rue Capponi / 59 monnée de la Grande Côte : terrasse-jardin
55 rue des Tables Claudiennes / 20 rue Imbert Colomès : traboule
11 place de Croix Paquet : entrée, porte et cour
40 rue de Crimée : jardin des Senteurs et Maison pour la santé
5 rue des Pierres Plantées : passage avec vue sur escalier
11 rue des Pierres Plantées : impasse pittoresque desservant jardin et maisons
impasse du Bon Pasteur : passage pittoresque avec jardin et sentier
1 monnée Neyret : église du Bon Pasteur
80 boulevard de la Croix-Rousse : portail du collège de la Tourette provenant de l'ancien château de la Tourette (fin XVIIIe) à l'arrière périnyle et amphithéâtre
133 boulevard de la Croix-Rousse : mairie du IVe arrondissement (XIXe)
9 place Colbert / 14 monnée Saint-Sébastien / 29 rue Imbert Colomès : cour des Voraces et traboule
14 rue Leynaud / 13 rue des Capucins : traboule
3 et 6 place Rouville : maison Brunet ou maison aux 365 fenêtres
4 impasse de Flesselles / angle rue Ornano : bains-douches municipaux
7 impasse de Flesselles : salle Paul Garcin
17 rue Rivet : maison natale de l'architecte Tony Garnier
58 rue Dupont : Institution des Chartreux, accès à l'esplanade surplombant la ville et à la chapelle, église XXIXe de la chapelle de Vieuzenas
5 place Croix Paquet : cour du moirage, entrée, cours et passage
5 rue des Feuillants / 4 rue de Thou : traboule, escalier monumental (XVIIIe) provenant de l'ancien couvent des Feuillants et porte monumentale au 4 rue de Thou
29 place Tolozan / 8 petite rue des feuillants : maison Tolozan (XVIIe), façade, escalier et traboule
3 rue Royale / 3 quai Lassagne : cours, traboules
31 rue Royale / 11 quai Lassagne : traboule
35 et 37 rue Royale / 13 quai Lassagne / 1 rue Voltaire : traboule
31 rue Alsace-Lorraine / 22 rue Royale : porte et imposte
3, 4, 5, 6, et 7 place Chazette : immeuble XVIIIe

Traboule / *Traboule*
Rue piétonne / *Pedestrian zone*
Point de vue / *Viewpoint*
Parking voiture / *Car Park*
Lyon Parc Auto
Parking car / *Coach Park*
TCL Parc Relais / *TCL Park and Ride*
Métro / *Underground*
Hôpital / *Hospital*
Toilettes / *Toilets*
Informations touristiques / *Tourist Information*
Opéra
Site touristique ou de loisirs / *Tourist site or leisure activities*
Musée / *Museum*
UNESCO Site Patrimoine Mondial / *UNESCO World Heritage Site*
Départ des visites guidées / *Departure guided tours*
Lyon City Bus
Lyon City Tram
Bateau Lyonnais, croisières promenades / *The Bateaux Lyonnais, sightseeing cruises*
Le Vaporetto Confluence / *The Vaporetto Confluence*
Vélo'v

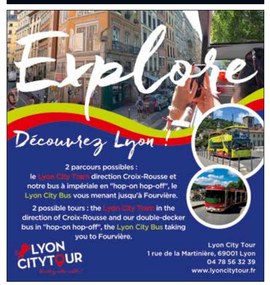

Croix-Rousse
Pentes de la Croix-Rousse
Fourvière
St-Jean
St-Paul
St-Georges
St-Just
Les Subsistances
Les Sources
Les Frênes
Les Pierres Plantées
Les Chartreux
Les Terreaux
Les Cordeliers
Les Capucins
Les Pavillons
Les Gratte-Ciel
Les Brotteaux
Les Massues
Les Sablons
Les Hauts de Gerland
Les Ilettes
Les Maisons Neuves
Les Minimes
Les Balmettes
Les Hauts de Saône
Les Rives de Saône
Les Rives de Rhône
Les Berges du Rhône
Les Quais du Rhône
Les Quais